



## **FUNDACIÓN LUIS CARLOS ARISTIZABAL**

### **Informe General de Gestión 2019**

El presente informe tiene por fin reconocer la dimensión del impacto generado por las acciones de la *Fundación Luis Carlos Aristizabal*, así como las diversas poblaciones intervenidas bajo los programas *Escalar*, *Techos de Amor*, *Rumbo a la Escuela* y *Dispuestos a Servir*. Así pues, con la intención brindar cierre a un año de participación activa en la transformación de las condiciones de vida de aquellos aledaños a nuestro actuar, se presentan a continuación las acciones, actividades y cifras que representan esta gran labor.

### **Fundamentación y Estructura de la Fundación LUCARI**

#### **Nuestra Misión**

Somos una institución sin ánimo de lucro cuyos programas se orientan en educación, la seguridad alimentaria y de vivienda a poblaciones en situación de vulnerabilidad de diversas regiones del país. Nuestro compromiso con el desarrollo social y la promoción humana, nos invita a trabajar por la comunidad desde una perspectiva integrativa sin caer en el paternalismo o el asistencialismo; así, nos esforzamos constantemente en transformar realidades promoviendo los principios de responsabilidad participativa, compromiso y pasión por servir.

#### **Nuestra Visión**

En LUCARI queremos ser reconocidos por el impacto positivo que generamos, soñamos con el desarrollo integral de aquellas comunidades bajo nuestro cuidado, que estas logren empoderarse de sus propios procesos de crecimiento y desarrollar las herramientas necesarias para participar activamente como agentes de transformación de su entorno.

#### **Nuestros Valores**

Somos labradores de futuro, fomentadores de sueños y creadores de experiencias. Tal y como Luis Carlos Aristizabal, nos fundamentamos en la pasión por servir, sabemos de antemano que el crecimiento colectivo es nuestro propio crecimiento y resaltamos nuestro compromiso con los demás. Queremos ser ejemplo de respeto y solidaridad, así como fuente de inspiración de aquellos que creen en el cambio, la transformación y la igualdad social.

## Objetivos de la fundación

### General

Impactar positivamente comunidades vulnerables de distintas regiones del país a partir de programas que fomenten la educación, la seguridad alimentaria y el logro de la vivienda propia, con el fin de mejorar su calidad de vida.

### Específicos

- Promover el acceso a la vivienda digna a partir del programa de promoción de vivienda “Techos de Amor”.
- Implementar un sistema de becas para la educación superior para los jóvenes de las comunidades a intervenir por medio del “Programa Escalar”.
- Impactar comunidades educativas rurales bajo el ala del programa de asistencia a la educación básica “Rumbo a la Escuela”.
- Posibilitar el acceso a la seguridad alimentaria a las poblaciones vulnerables establecidas en el programa “Dispuestos a Servir”.
- Continuar en la búsqueda de acciones que posibiliten el desarrollo integral y la responsabilidad social y comunitaria.

### Organigrama

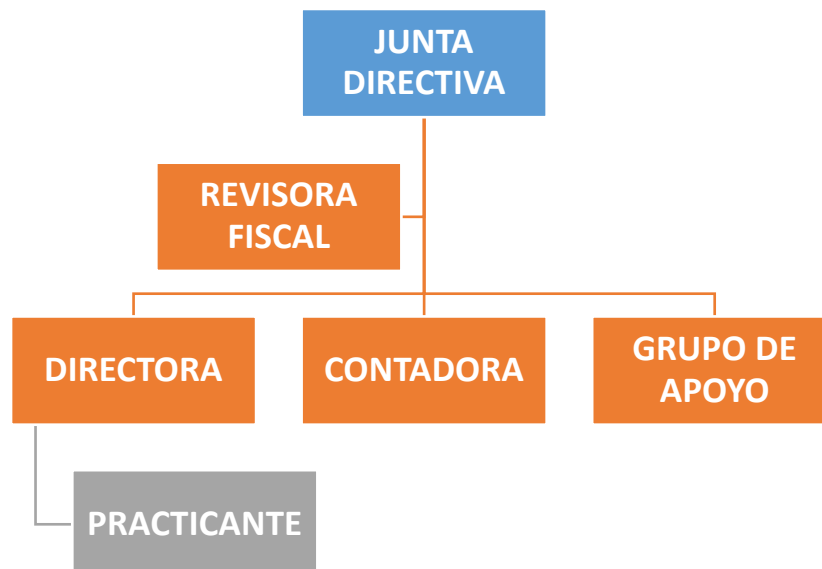

## **Nuestros Programas**

### **Techos de amor**

El programa Techos de Amor busca identificar comunidades vulnerables, cuya capacidad adquisitiva no sea un factor protector para su desarrollo económico y social. La propuesta pretende mejorar su calidad de vida por medio de la adquisición o reforma de vivienda propia.

#### **Modalidades de acción programa**

1. Subsidio para la adquisición de vivienda propia
2. Subsidio para la renovación o construcción de vivienda propia

#### **Directrices para ser beneficiario del programa**

- No ser o haber sido beneficiado por algún programa de la Fundación LUCARI.
- Los ingresos familiares totales (por familiares se hace referencia a aquellos que conviven en el mismo hogar) no deben superar los 4 SMLV.
- Realizar la encuesta virtual de caracterización socioeconómica disponible en Encuesta de Caracterización
- Diligenciar el formato de inscripción al programa disponible en Formulario de Inscripción y realizar el envío oportuno de la documentación allí solicitada al correo [practicante.psicología@soberana.com.co](mailto:practicante.psicología@soberana.com.co). En el asunto debe constar nombre completo y número de documento de identidad.
- En caso de ser colaborador de La Soberana SAS o el Roble SAS, tener un proyecto de vida donde se considere a la compañía y una antigüedad verificable en la misma igual o superior a 1 año.
- Tener estipulados los valores, tiempos y entidades (constructoras y bancarias) que pueden hacer realidad el proyecto.
- Debe poseer un monto igual o superior al 10% de la cuota inicial del inmueble deseado o 20% del valor total de las reformas a realizar (según sea la modalidad a participar). Estos montos deben encontrarse en una cuenta de ahorro a nombre de quien se inscribe y dicha cuenta debe poseer un tiempo de actividad superior a 1 año.
- Haber recibido la visita domiciliaria y entrevista por parte de los profesionales de la fundación.
- Ser aprobado por el comité administrativo de la fundación y previamente notificado por los canales informativos autorizados.

### **Programa Escalar**

El Programa Escalar tiene como finalidad brindar a aquellos jóvenes de las comunidades vulnerables a intervenir, el medio para transformar su mundo, su familia y sus posibilidades a través de la educación. Esta propuesta se fundamenta en la financiación de carreras técnicas, tecnológicas o universitarias suministrando becas por pago de matrícula y/o subsidios de sostenimiento.

### **Elementos del programa**

1. Sistema de evaluación y seguimiento que permite determinar las necesidades del beneficiario y el desarrollo de su proceso formativo.
2. Programa de orientación vocacional para guiar las decisiones del beneficiario y aumentar la probabilidad de permanencia en el programa de su elección.
3. Suministro de valores monetarios asociados a costos oficiales de estudio (matrícula) y/o a costos no oficiales (sostenimiento).
4. Un programa de labor social que promueva la formación en el ser, la integración del beneficiario a nuevos espacios, el sentido de responsabilidad frente a sus propios procesos y la posibilidad de conectarse con las necesidades bien sean de su comunidad, la institución donde estudie o la Fundación LUCARI

### **Condiciones para ser beneficiario**

- Tener entre 16 y 21 años de edad, ser miembro de las comunidades donde se contempla el actuar de la Fundación LUCARI (en caso de ser colaborador de La Soberana o El Roble, el criterio de edad es evaluable).
- Los ingresos totales en el hogar del posible beneficiario no deben superar los 4 SMLV.
- Realizar la encuesta virtual de caracterización socioeconómica disponible en Encuesta de Caracterización.
- En caso que el beneficiario sea menor de edad o no posea independencia financiera, su cuidador o cabeza de hogar debe ser quien realice la encuesta de caracterización socioeconómica disponible en Encuesta de Caracterización.
- Haber sido admitido en el programa académico de su elección.
- Tener claridad respecto a los criterios necesarios para el ingreso a la institución educativa de su elección, admisión, costos y programa.
- Realizar el formulario de inscripción al programa disponible en Formulario de Inscripción.
- Haber sido preseleccionado, recibido la visita domiciliaria y entrevista por parte de los profesionales de la fundación.
- Ser aprobado por el comité administrativo de la fundación y previamente notificado por los canales informativos autorizados.

### **Condiciones del beneficiario activo**

- Mantener actualizados sus datos personales y documentos ante la Fundación LUCARI. Del mismo modo, debe informar a los miembros de la fundación cualquier tipo de novedad que pueda intervenir con su proceso formativo.
- Matricular la cantidad total de créditos, guías o materias por periodo académico estipulados en la institución educativa de su elección (en caso de ser colaborador de La Soberana o El Roble, el número de créditos o materias a matricular por periodo es evaluable).
- Mantener un promedio acumulado igual o superior a 3.8. En caso tal que la institución posea un sistema de evaluación cualitativa, el promedio debe ser igual o superior a Sobresaliente.
- Realizar un total de 30 horas de labor social semestrales y presentar los debidos formularios de evidencia ante la fundación.
- Participar activamente del programa de orientación vocacional de la Fundación LUCARI.
- Presentar toda la papelería vigente, formularios, formatos e información requerida para renovar su el estado de su beca.

### **Rumbo a la Escuela**

El programa Rumbo a la Escuela es uno de nuestros principales focos de acción, esto no solo se debe a la delicadeza de la población a intervenir, también al férreo compromiso que tenemos con la educación y el desarrollo integral. Por tanto, el programa busca abordar múltiples áreas de intervención para lograr generar transformaciones significativas a nivel personal, institucional y poblacional dentro de las escuelas rurales de escasos recursos a intervenir.

#### **Áreas de intervención**

1. Seguridad alimentaria
2. Mejoramiento de infraestructura
3. Donaciones de insumos escolares
4. Jornadas de sensibilización y formación

#### **Componentes del proceso evaluativo**

- Lectura de contexto
- Acercamiento a la comunidad educativa
- Informe de evaluación



## Dispuestos a Servir

El programa Dispuestos a Servir tiene como foco el establecimiento de alianzas estratégicas con instituciones o entidades sin ánimo de lucro, que posean en su línea de acción programas orientados a la seguridad alimentaria de diversas poblaciones vulnerables diversas zonas del país.

### Directrices del programa

1. Se brindarán apoyos alimenticios en especie o donaciones en dinero que, de acuerdo a la accesibilidad de las entidades aliadas, serán distribuidos en los programas y comedores comunitarios bajo su cuidado.
2. Aquellas donaciones realizadas en dinero serán destinadas exclusivamente para programas que tengan por finalidad la seguridad alimentaria bajo propuesta previa (proyecto), que soporte el uso y destino de los rubros.
3. Las condiciones de acceso a los programas serán dictaminadas por las entidades o instituciones aliadas, por tanto, serán estas quienes se encarguen del componente logístico (en el cual pueden o no participar miembros de la Fundación LUCARI).
4. La información correspondiente al tipo de poblaciones impactadas, cantidad de personas intervenidas y recursos utilizados por programa será suministrada periódicamente por los aliados estratégicos.
5. La continuidad de los apoyos brindados por la fundación LUCARI será determinado por el cumplimiento de los objetivos establecidos en los programas desarrollados por las entidades aliadas.

### Información detallada de valores asignados durante 2019

PROGRAMA ESCALAR		
<b>Beneficiarios activos (antiguos)</b>	Colaboradores becados	1
	Hijos de colaboradores becados	6
	Becas Zuluaga - Aristizabal	3
	<b>TOTAL BECARIOS</b>	<b>10</b>
<b>Beneficiarios activos (nuevos)</b>	Colaboradores becados	2
	Hijos de colaboradores becados	0
	<b>TOTAL BECARIOS</b>	<b>2</b>

NOVEDADES Y OBSERVACIONES	
<b>Seguimientos a procesos</b>	<b>Arturo Andrés Madera:</b> Durante la primera mitad del 2019, presentaba bajo rendimiento académico, falta de motivación y dificultades asociadas a sus procesos de aprendizaje.

	<p><b>Resultado del seguimiento:</b> Actualmente menciona sentirse más tranquilo y comprometido con su proceso; además, hay un aumento de su promedio académico en <b>2.1 pts.</b></p> <p><b>Sergio Alejandro Murillo:</b> Presentó incumplimiento a lo establecido en el contrato en tanto <b>perdió dos asignaturas</b> durante el último periodo académico I de 2019.</p> <p><b>Resultado del seguimiento:</b> Debido a sus incumplimientos (tanto académicos como al seguimiento, le fue <b>retirado el beneficio.</b></p>	
<b>Culminación de procesos Jul – 2020</b>	Gómez García María Victoria	Cursan últimos semestres de sus carreras. Terminan sus respectivos ciclos académicos en julio de 2020.
	Palacio Mateo	
	Ellis Torres Peralta	
<b>Beneficiarios nuevos 2020</b>	<p><b>Colaboradores becados</b>          Daniela Acevedo Restrepo          Nátaly Vanegas Montoya          Edwin Alberto Vanegas Lince          Edison Estiven Calle Herrera</p>	<p><b>Hijos de colaboradores becados</b>          Jhon Alex Martínez Montes          (Jorge Darío Martínez Díaz)</p>

INFORMACIÓN DETALLADA DE COSTOS Y VALORES			
Beneficiario	I. E.	Periodo	Costo
Santiago Bedoya Zuluaga	Universidad Católica de Colombia	2019 – II	\$ 5,227,000
		2020 – I	\$ -
Shaddai Burgos Villera	Fundación Gimnasio Amigoniano	2019 – I	\$ 1,025,000
		2019 – II	\$ 1,375,000
Arturo Andres Madera	Universidad Pontificia Bolivariana	2019 – II	\$ 1,700,000
		2020 – I	\$ 1,700,000
Sergio Murillo	Corporación universitaria Minuto de Dios	2019 – I	\$ 1,700,000
		2019 – II	\$ -
Mateo Palacio Valencia	Corporación universitaria Minuto de Dios	2019 – I	\$ 1,775,456
		2019 – II	\$ -
Ellis Torres Peralta	Corporación Universitaria de la Costa	2019 – I	\$ 690,000
		2019 – II	\$ 3,910,000
Maria Camila Vásquez	Universidad de Antioquia	2019 – II	\$ 1,700,000
		2020 – I	\$ -
Yessika Oquendo Loaiza	Corporación Universitaria Americana	2019 – II	\$ 3,323,795
		2020 – I	\$ -
Maria Victoria Gómez García	Universidad Cooperativa de Colombia	2019 – II	\$ 3,329,750
		2020 – I	\$ 3,280,680
Paola Andrea Giraldo Hoyos	Corporación Universitaria Rémington	2019 – II	\$ -
		2020 – I	\$ 3,209,113
Edison Stiven Calle Herrera	Politécnico Gran Colombiano	2019 – II	\$ -
		2020 – I	\$ 1,667,170
		<b>TOTAL</b>	

TECHOS DE AMOR		
<b>Colaboradores inscritos 2019</b>	Subsidio compra de vivienda	<b>2</b>
	Subsidio renovación de vivienda	<b>4</b>

<b>Subsidios entregados 2019</b>	Mirla Paola Arango Díaz	\$ 29,073,000
	Laura Bedoya Rojas	\$ 28,986,241
	<b>TOTAL</b>	<b>\$ 58,059,241</b>

**Subsidios 2020:** Actualmente se cuenta con un total de 3 colaboradores (de un total de 8 inscritos) beneficiados a espera de cierre de proceso para consignaciones.

Nombre	Distrito	Modalidad
María Camila Puche Durango	Cereté	Subsidio para la construcción o renovación de vivienda
Jhorman Alexander Regino	Cereté	Subsidio para la construcción o renovación de vivienda
Manuel Guillermo Pérez Galeano	Cereté	Subsidio para la construcción o renovación de vivienda

PROGRAMA DISPUESTOS A SERVIR	
Distrito	Detalle
<b>Itagüí</b>	<p><b>Donaciones:</b> En dinero  <i>Fundación Educativa Caballeros de Colombia</i></p> <p><b>Población:</b> 450 niños y jóvenes</p> <p><b>Actividades:</b>            *Proyectos de seguridad alimentaria            *Entregas de kits escolares            *Apoyo económico mensual a jóvenes estudiantes de sacerdocio</p>
<b>Bogotá</b>	<p><b>Donaciones:</b> Averías  <i>Hermanitas de los Pobres</i></p> <p><b>Población:</b> 130 adultos mayores – 95 hermanas y voluntarios</p> <p><b>Actividades:</b>            *Albergue y cuidado a adultos mayores en situación de vulnerabilidad            *Asesorías espirituales a la comunidad aledaña a las casas</p>
<b>Bucaramanga</b>	<p><b>Donaciones:</b> Averías  <i>Fundación Generadores de Fe y Alegría</i></p> <p><b>Población:</b> 300 beneficiados            *Habitantes de calle            *Familias vulnerables</p> <p><b>Actividades:</b>            *Atención en cuidado personal y alimenticio a habitantes de calle.            *Donación de alimentos a familias vulnerables del sector de Píe de Cuesta.            *Comedores comunitarios.            *Donaciones alimenticias a centros de rehabilitación por consumo de sustancias.</p>
<b>Cartagena</b>	<p><b>Donaciones:</b> Averías  <i>Fundación Alimentar</i></p> <p><b>Población:</b> 120 personas x jornada            *Familias en situación de vulnerabilidad económica</p> <p><b>Actividades:</b>            *Donaciones alimenticias a familias vulnerables</p>



<b>Cúcuta</b>	<b>Donaciones:</b> ¿? <i>Diócesis de Cúcuta</i> <b>Población:</b> ¿? *Inmigrantes venezolanos *Hogares de asistencia al adulto mayor *Hogares infantiles <b>Actividades:</b> *Donaciones a albergues para inmigrantes venezolanos *Donaciones a hogares para el adulto mayor *Aportes alimenticios a hogares infantiles
<b>Ipiales</b>	<b>Donaciones:</b> Averías <i>Iglesia Cristiana Ríos de Agua Viva</i> <b>Población:</b> ¿? <b>Actividades:</b> *Donaciones a diversas entidades sin ánimo de lucro
<b>Valledupar</b>	<b>Donaciones:</b> Averías – En especie <b>Población:</b> 50 miembros de la comunidad religiosa <b>Actividades:</b> *Sostenimiento de la comunidad religiosa

#### OTRAS INTERVENCIONES

<b>Alcaldía de Cereté</b>	<b>Donaciones:</b> Obras públicas <b>Población:</b> *Municipio <b>Actividades:</b> *Donación de motocicleta *Obra Jardín de la Glorieta
---------------------------	--

#### INFORMACIÓN DETALLADA DE COSTOS Y VALORES

Tipo Donación	Entidad	Valor
<b>Averías</b>	Congregación Religiosa Hermanitas de los Pobres	\$ 5.893.451
	Fundación Generadores de Fe y Alegría	\$ 4,845,640
	Fundación Alimentar	\$ 3,742,021
	Iglesia Cristiana Ríos de Agua Viva	\$ 38,851,209
	Peregrinos de la Eucaristía	-
<b>Especie</b>	Diócesis de Cúcuta	-
	Peregrinos de la Eucaristía	-
<b>Dinero</b>	Fundación Educativa Caballeros de Colombia	\$ 110,000
<b>Obras públicas</b>	Alcaldía de Cereté	\$ 29,952,101
<b>TOTAL</b>		-

#### PROGRAMA RUMBO A LA ESCUELA

Escuela	Actividades	Estado
<b>Escuela San Antonio Playón</b>	Kits escolares	<b>TERMINADO</b>
	Uniformes y calzado escolar	<b>TERMINADO</b>
	Fabricación e instalación de canal	<b>TERMINADO</b>

	Demolición y construcción de baños	<b>TERMINADO</b>
	Amplificador de sonido	<b>TERMINADO</b>
	Juegos didácticos	<b>PENDIENTE</b>
	Televisor	<b>PENDIENTE</b>
<b>Escuela San Antonio Nuevo Oriente</b>	Kits escolares	<b>TERMINADO</b>
	Uniformes y calzado escolar	<b>TERMINADO</b>
	Restauración de baños	<b>TERMINADO</b>
	Instalación de tanque elevado	<b>TERMINADO</b>
	Restauración de alberca subterránea	<b>TERMINADO</b>
	Pintura general de la escuela	<b>TERMINADO</b>
<b>Retiro de los Indios Preescolar</b>	Sillas escolares	<b>TERMINADO</b>
	Nevera	<b>TERMINADO</b>
	Amplificador de sonido	<b>TERMINADO</b>
	Juegos didácticos	<b>PENDIENTE</b>
<b>Retiro de los Indios Buenavista</b>	Kits escolares	<b>TERMINADO</b>
	Uniformes y calzado escolar	<b>TERMINADO</b>
	Sillas escolares	<b>TERMINADO</b>
	Restauración de cocina	<b>PENDIENTE</b>
	Amplificador de sonido	<b>TERMINADO</b>
	Televisor	<b>PENDIENTE</b>
	Juegos didácticos	<b>PENDIENTE</b>

<b>INFORMACIÓN DETALLADA DE COSTOS Y VALORES</b>		
<b>RUMBO A LA ESCUELA</b>	San Antonio Playón	
	San Antonio Nuevo Oriente	
	Retiro de los Indios Preescolar	
	Retiro de los Indios Buenavista	
	Kit de alimentos	\$ 13,556,199
<b>TOTAL</b>		

<b>INDICADORES POBLACIONALES DE IMPACTO</b>			
<p>Respecto a los siguientes indicadores de impacto, se proponen cifras exactas de acuerdo a los informes estadísticos recolectados en los diversos programas. No obstante, destaca que las cifras obtenidas y las cifras estimadas de población impactada, presentan una diferencia significativa en tanto no se ha estimado un total real de población beneficiada indirecta. Teniendo en cuenta la ausencia de información por parte de algunas de las entidades que recibieron donaciones, la usencia de un indicador general de impacto de las obra públicas, el índice de rotación de beneficiarios y, finalmente, la proyección de impacto por acciones duraderas a largo plazo (renovaciones estructurales en las escuelas), detallar un indicador genuino de impacto indirecto, supone una imposibilidad.</p>			
<b>Programa</b>	<b>Pob. Dir.</b>	<b>Pob. Ind.</b>	<b>Observaciones</b>
<b>Rumbo a la Escuela</b>	470	*3	Se debe tener en cuenta que este número representa la población directamente beneficiada, sin embargo, se debe considerar que se intervenga una comunidad rural; por tanto, la intervención realizada

			incluye familias y niños que a futuro, podrán disfrutar de los beneficios obtenidos hoy.
<b>Dispuestos a servir</b>	1145	*2	Establecer la cifra de este programa supone la mayor dificultad por dos factores: 1. Algunas entidades a las que se ha realizado donaciones no brindan estadísticas poblacionales. 2. En algunas actividades como “jardines de la glorieta” la población beneficiada implica a un municipio en su totalidad.
<b>Techos de Amor</b>	2	*3	Dos familias beneficiadas.
<b>Escalar</b>	12	*3	Se estima que el número puede triplicarse si se consideran los grupos familiares de los beneficiados.
			<b>Total actual de beneficiarios directos</b>
			<b>1629</b>
			<b>Total estimado de beneficiarios indirectos</b>
			<b>3272</b>
			<b>Total estimado de beneficiados</b>
			<b>4901</b>